COMUNE DI
CASTIGLIONE DELLA PESCAIA

PROVINCIA DI GROSSETO

PIANO STRUTTURALE

(ai sensi della L.R. n°5/95 e s.m.i. per il governo sul territorio)

SINDACO:
Dott.ssa Monica Faenzi

ASSESSORE ALL'URBANISTICA:
Giulio Ciabatti

PROGETTISTA:
Arch. Gianni Vivoli

REDATTORI E RESPONSABILI UFFICIO DI PIANO, INDAGINI E REDAZIONE QUADRO CONOSCITIVO:
Arch. Vanni Tamburini
Arch. Alberto Tenerani

RESPONSABILE UFFICIO PIANIFICAZIONE TERRITORIALE E GESTIONE TECNICA DEL TERRITORIO:
Arch. Claudio Gariboldi

CONSULENTI DI SETTORE:
- *Studio sull'evoluzione della linea di costa e sulla portualità: Prof. Ing. Pier Luigi Aminti*
- *Studio dinamiche socioeconomiche: Dott. Alessandro Cavalieri*
- *Analisi della mobilità e dell'accessibilità: Prof. Ing. Luciano Niccolai*
- *Studio ambientale (acqua, aria, energia, rifiuti): Ing. Donatella Orlandi*
- *Studio sulla pericolosità idraulica: Prof. Ing. Stefano Pagliara*
- *Studio agronomico-ambientale: Dott. Michele Pellizzari*
- *Studio geologico: Dott. Franco Pioli*
- *Studio storico paesaggistico: Arch. Pietro Romano*
- *Collaboratrice dell'Arch. G. Vivoli: Arch. Rosa Di Fazio*

UFFICIO DEL PIANO:
- *Indagini territoriali: Matteo Pucci, Angela Romboni*
- *S.I.T. : Angela Romboni*

STRATEGIE di SVILUPPO

P02-B

UNITA' TERRITORIALI ORGANICHE ELEMENTARI

Punta Ala

ADOTTATO con Del.C.C. n°34/2007
APPROVATO con Del.C.C. n°2/2010

Data aggiornamento: dicembre 2009

1/5000

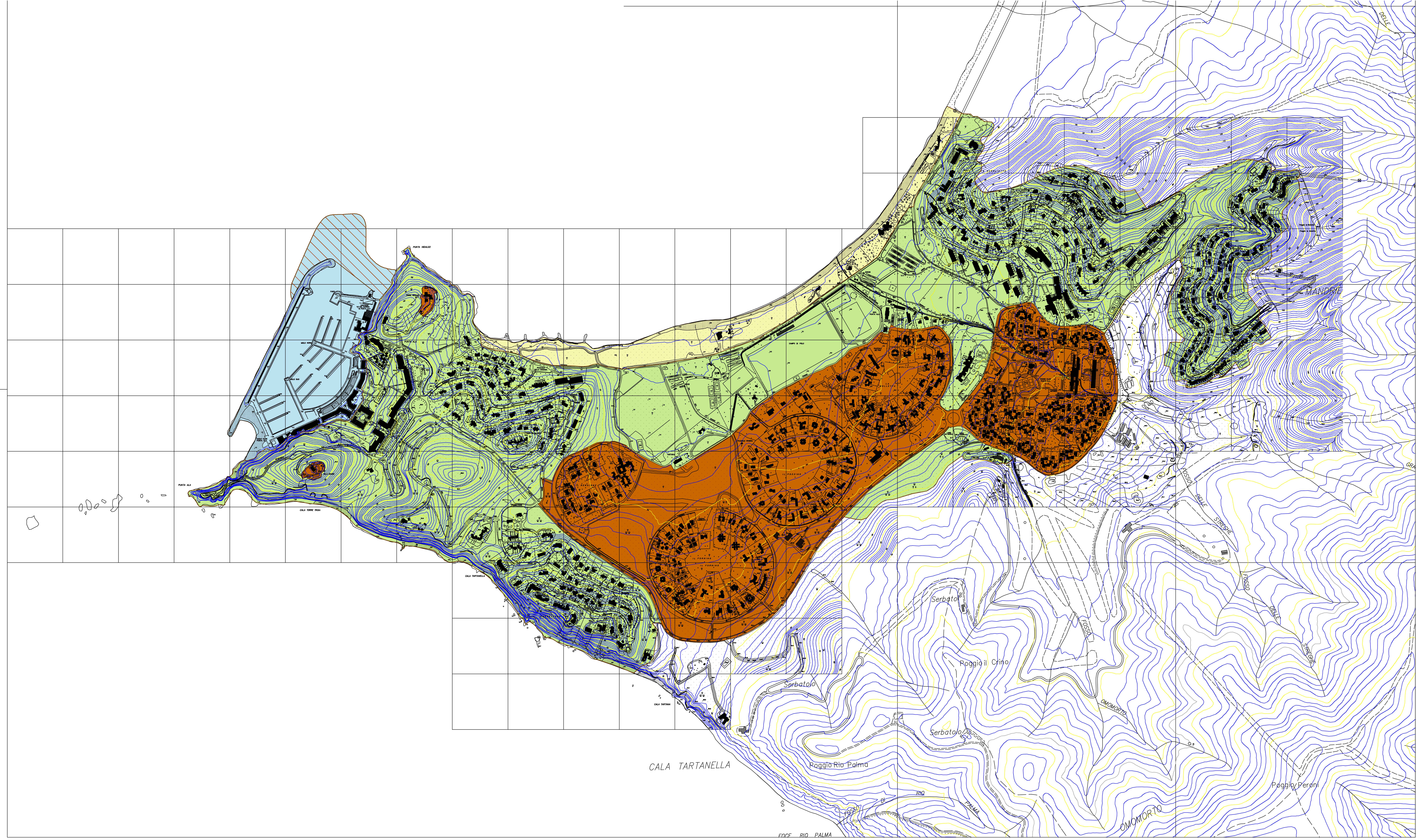

LEGENDA

- SUB U.T.O.E. DELLA CITTA' DA CONSERVARE
- SUB U.T.O.E. DELLA CITTA' DA RECUPERARE
- SUB U.T.O.E. DELLA CITTA' DA RICONNOTARE
- SUB U.T.O.E. DELLA CITTA' DA CONSOLIDARE
- SUB U.T.O.E. DELLA TRASFORMAZIONE
- SUB U.T.O.E. DELLE AREE A FORTE CONNOTAZIONE STORICO AMBIENTALE
- SUB U.T.O.E. DELLA COSTA
  SENSIBILITA' AMBIENTALE SA3
- SUB U.T.O.E. DELL'ATTIVITA' NAUTICA

PDF Complete
Your complimentary use period has ended. Thank you for using PDF Complete.
Click Here to upgrade to Unlimited Pages and Expanded Features